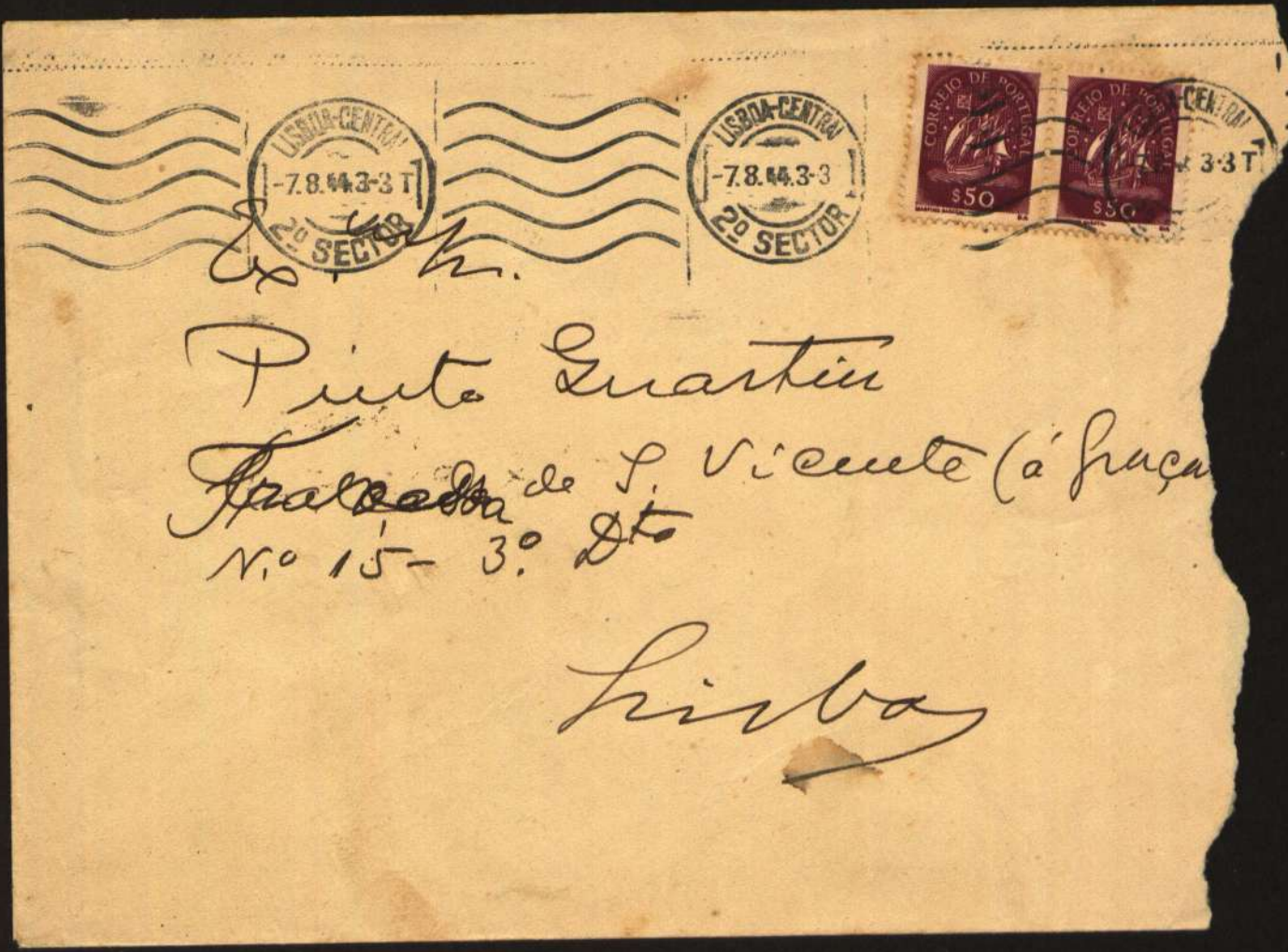
LISBOA-CENTRAL
-7.8.44.3-3 T
2º SECTOR
LISBOA-CENTRAL
-7.8.44.3-3
2º SECTOR
CORREIO DE PORTUGAL
$50
CORREIO DE PORTUGAL
$50
Pinto Guarda
Travessa de S. Vicente (á Graça
N.º 15 – 3.º Dto
Lisboa

Revoste & C.ª

Rua da Farmácia 18-2.º E

Lisboa

Lobeira, 7 de Agosto 1944

Meu caro Pinto Quartin.

Como ficou combinado, deixei no Portão do Banco de Angola um exemplar do meu romance Maria Regina. Será sobre ele na Voz do Operário e na Província de Angola o que te parecer justo. Terás que discordar naturalmente do meu ponto de vista político-social.

Um dos personagens do romance é católico e como católico fala. Claro que os meus personagens são arrancados do natural e o apresento como os conheci. Quanto a mim, sob o ponto de vista religioso, sou hoje o que sempre fui. Não creio, sou racionalista. Já falamos alguma coisa sobre política-social. Explano: estou convencido do triunfo inevitável de boas doutrinas no continente europeu após a guerra. Será um mal e não um bem. Nós, latinos, não temos um político espírito criador. Não soubemos fazer democracia, também jamais faremos comunismo autori-

tais como caracter europeu e civilizador. Imitaremos o bolchevismo tendo como a sua mentalidade asiatica sem consideração pela dignidade e pela vida humana. Infelizmente é assim.

Mas tudo se encaminha para a vitoria deste bolchevismo vêrgo pela chaga os seus sentimentos de justiça. Para este triunfo para toda trabalham consciente ou inconscientemente. Eis as causas que a meu ver tornam inevitavel este triunfo:

1.º — O agravamento das condições de vida como reflexo da guerra e consequente descontentamento geral;

2.º — O prestigio das vitorias russas contra a Alemanha e os seus progressos reais nos campos tecnico e economico;

3.º — Porque a nós ao bolchevismo opõe-se ideologia nada boa no conceito geral como reacção ao regime autoritario em vigor e que, quanto a mim, tem um plano de politica social aceitavel;

4.º — Proprietarios, comerciantes e politicos

umfures cooperam com os bolchevistas e, sobre dêles, esperam tirar dêles proveito. Enganam-se. Os bolchevistas aproveitá-los-ão de início e liquidá-los-ão logo que deles não precisem;

5.º Existe uma massa enorme de intelectuais e técnicos que são simpatizantes do bolchevismo, embora sejam elementos inorgânicos. Muitos destes serão fuzilados pelo cilindro da revolução.

6.ª - A massa geral da população, classes pobres e médias, é pela revolução, bolchevista ou outra, na ilusão de que todos para gozar e mandriar.

7.º - Assim, sendo o número de bolchevistas, activos e conscientes, em uma UR muito reduzida, ela dispõem de tôdas as condições para vencer, pois a força enorme que têm à sua disposição.

Aquele casa em que me falaste dum antigo comunista que mapou a H.F. a publicação dum jornal ou revista anarquista com vistas uma habilidade sem consequências eficazes. Lançaria de momento uma certa confusão nos meios operários e

revolucionário mas nada de prático. Com efeito, o anarquismo atira com a revolução proletária para as calendas gregas e é por isso o melhor guardião da burguesia. Mas se alguma coisa há certa como consequência directa e imediata desta guerra é a morte do capitalismo. Disso não tenhas dúvidas; está morto e morto sem possibilidade de ressurgir. Esperneará ainda por algum tempo nos países novos da América e nos velhos reinos medievais da Ásia, da África e Oceânia.

Lamentavelmente ao que tu pensas, esta situação não pode nem deve transigir com outras ideologias. Cada uma que se opõe às demais e por ela deve lutar para vencer ou morrer. Toda a concessão feita às outras ideias só resultará no seu enfraquecimento. Luta de morte, meu amigo. Pensa tu como quiseres. Por mim isso não estorvará a nossa velha amizade.

Crê no amigo e adm.do
Carlos Rates